DD Mag'

LES ACTUALITÉS du Développement Durable

N°5 - Octobre 2019

Clermont de l'Oise
www.clermont-oise.fr
rendezvous.clermont-oise.fr

Édito

Il ne reste plus beaucoup de personnes qui peuvent contester les conséquences du dérèglement climatique. Il est malheureusement de plus en plus présent dans notre quotidien (sécheresse accompagnée de restrictions d'eau, canicules à répétition, feux de forêts en Amazonie, fonte des glaciers...)

La mairie de Clermont n'a pas attendu pour mettre en œuvre des actions afin de réduire son impact sur l'environnement. Une nouvelle fois, comme à travers les DD Mag' précédents, nous vous invitons ici à découvrir les actions qu'elle met en place avec la participation du conseil local de développement durable.

- » Simplifier et sécuriser l'utilisation du vélo au quotidien, avec la mise à disposition gratuite de vélobox à la gare ;
- » Réduire la consommation énergétique public tout en améliorant son efficacité ;
- » Développer des actions de sensibilisation aux bonnes pratiques et à la protection de la biodiversité, en particulier des abeilles ;
- » Aider au développement de modes de déplacement doux, avec la poursuite du soutien à l'achat de vélos à assistance électrique ;
- » Mettre en place de l'éco-pâturage dans les zones naturelles ;
- » Protéger la biodiversité avec la création d'une première réserve de chasse sur la commune.

Cela peut paraître modeste au regard de l'urgence de l'enjeu, à l'échelle de la planète, mais tel le colibri qui, pendant l'incendie de la jungle, va apporter sa goutte d'eau, chacun dans son quotidien peut contribuer par ses actions à la sauvegarde de notre cadre de vie commun.

Alors je vous encourage à agir chez vous à la manière du colibri : à faire votre part dans la mesure de vos moyens.

Un jour, dit la légende, il y eut un immense incendie de forêt. Tous les animaux, terrifiés, atterrés, observaient impuissants le désastre. Seul le petit colibri s'activait, allant chercher quelques gouttes d'eau avec son bec pour les jeter sur le feu. Après un moment, le tatou, agacé par cette agitation dérisoire, lui dit : "Colibri ! Tu n'es pas fou ? Ce n'est pas avec ces gouttes d'eau que tu vas éteindre le feu !" Et le colibri lui répondit : "Je le sais, mais je fais ma part."

Le Maire-Adjoint au Développement Durable

Sommaire

Apicofolizzzz, le réveil du printemps fantastiquécologique 1
Zone 30 pour se réapproprier la ville 2
Informations 3
Éclairage public : la rénovation, la lumière des économies 3
Plan sur une future réserve de chasse 4
Vélobox 4

Apicofolizzzz, le réveil du printemps fantastiquécologique

La deuxième édition d'Apicofolizzzz et du forum développement durable fut une vraie réussite, et ce, malgré une météo peu clémente.

De nombreux partenaires avaient répondu présents et de multiples échanges avaient permis aux visiteurs d'être sensibilisés à la problématique de la préservation des abeilles et plus globalement aux questions autour du développement durable.

Ainsi, plus de 120 enfants ont participé au spectacle Apicofolizzzz en créant leur costume et décors, en défilant au son des percussions dans le centre-ville.

Parmi toutes les animations, la bibliothèque a proposé des activités autour des sens sur les questions de l'environnement tandis que le Syndicat mixte de la Vallée de l'Oise a sensibilisé le plus grand nombre au gaspillage alimentaire.

Il ne faut surtout pas oublier le Rucher partagé ainsi que le Papotager d'Isabeille et leur présentation de la ruche pédagogique et de divers autres ateliers.

Ateliers, découvertes de produits locaux, rencontres et débats ont ensuite rythmé le reste de la journée pour le plus grand plaisir des petits et des grands !

Zone 30 pour se réapproprier la ville

Clermont se trouve au carrefour de plusieurs grands axes de circulation. Des aménagements ont été réalisés depuis plusieurs années afin de garantir la sécurité des habitants, mais ce n'est qu'une étape.

Aujourd'hui, la place de la voiture individuelle ne doit plus marquer autant qu'auparavant le paysage urbain. La prise de consciene écologique, l'aspiration à repousser les nuisances des transports, nous conduisent à revoir les règles de circulation.

Aussi, après une phase d'études et de réflexions accompagnée par le Conseil Local de Développement Durable, la vitesse va être limitée à 30 km/h dans une grande partie de la ville.

Réduire la vitesse, c'est augmenter la sécurité de tous (notamment des enfants), c'est réduire la pollution sonore et atmosphérique, c'est permettre aux piétons, cyclistes, et plus globalement à tous nos concitoyens, de se déplacer sereinement dans leur ville.

Zones 30
BEAUVAIS
MOUY
BOIS DE FAY
LE FOSSÉ DES COYAUX
LES QUATORZE MINES
LES PRÉS DE FAY
FAY SOUS LES VIGNES
LES VIGNES DE FAY
LA GALETTE
LES MARTEAUX
LES NOYERS
ENTRE DEUX CAVES
LA JUSTICE
LE TÉLÉGRAPHE
LE CHAMP DE BÉTHENCOURTEL - NORD
LES VAUX
LE TRÉPENDU
LA PÉPINIÈRE
SOUS LE CHATELLIER
LES PRÉS DE L'ÉQUIPÉE
Parc François Mitterrand
Parc du Chatellier
Stade Municipal
Stade B. Boyer
Gare S.N.C.F.
Hôpital
C.H.I
Crèche
Préfecture
Mairie
Place Jean Bouar
Place Mendès-France
Place Carnot
Place Decugnières
Place B. Laurent
Place Cornon
Place Valroyal
Place de l'Hôtel de Ville
Place de la Paix
Place de la Résistance
Place de la Liberté
Place de la Fontaine
Place de la Gare
Place du Général de Gaulle
Place du Jeu de Paume
Place du Marché
Place du Marché Couvert
Place du Marché Neuf
Place du Marché Vieux
Place du Pilori
Place du Pont
Place du Quinconce
Place du Sacrifice
Place du Vieux Marché
Place des Déportés
Place des Marais
Place des Marches
Place des Marches Couvertes
Place des Marches Neuves
Place des Marches Vieux
Place des Marches Vieux Neuves
Place des Marches Vieux Neuves Vieux
Place des Marches Vieux Neuves Vieux Neuves
Place des Marches Vieux Neuves Vieux Neuves Vieux
Place des Marches Vieux Neuves Vieux Neuves Vieux Neuves
Place des Marches Vieux Neuves Vieux Neuves Vieux Neuves Vieux
Place des Marches Vieux Neuves Vieux Neuves Vieux Neuves Vieux Neuves
Place des Marches Vieux Neuves Vieux Neuves Vieux Neuves Vieux Neuves Vieux
Place des Marches Vieux Neuves Vieux Neuves Vieux Neuves Vieux Neuves Vieux Neuves
Place des Marches Vieux Neuves Vieux Neuves Vieux Neuves Vieux Neuves Vieux Neuves Vieux
Place des Marches Vieux Neuves Vieux Neuves Vieux Neuves Vieux Neuves Vieux Neuves Vieux Neuves
Place des Marches Vieux Neuves Vieux Neuves Vieux Neuves Vieux Neuves Vieux Neuves Vieux Neuves Vieux
Place des Marches Vieux Neuves Vieux Neuves Vieux Neuves Vieux Neuves Vieux Neuves Vieux Neuves Vieux Neuves
Place des Marches Vieux Neuves Vieux Neuves Vieux Neuves Vieux Neuves Vieux Neuves Vieux Neuves Vieux Neuves Vieux
Place des Marches Vieux Neuves Vieux Neuves Vieux Neuves Vieux Neuves Vieux Neuves Vieux Neuves Vieux Neuves Vieux Neuves
Place des Marches Vieux Neuves Vieux Neuves Vieux Neuves Vieux Neuves Vieux Neuves Vieux Neuves Vieux Neuves Vieux Neuves Vieux
Place des Marches Vieux Neuves Vieux Neuves Vieux Neuves Vieux Neuves Vieux Neuves Vieux Neuves Vieux Neuves Vieux Neuves Vieux Neuves
Place des Marches Vieux Neuves Vieux Neuves Vieux Neuves Vieux Neuves Vieux Neuves Vieux Neuves Vieux Neuves Vieux Neuves Vieux Neuves Vieux
Place des Marches Vieux Neuves Vieux Neuves Vieux Neuves Vieux Neuves Vieux Neuves Vieux Neuves Vieux Neuves Vieux Neuves Vieux Neuves Vieux Neuves
Place des Marches Vieux Neuves Vieux Neuves Vieux Neuves Vieux Neuves Vieux Neuves Vieux Neuves Vieux Neuves Vieux Neuves Vieux Neuves Vieux Neuves Vieux
Place des Marches Vieux Neuves Vieux Neuves Vieux Neuves Vieux Neuves Vieux Neuves Vieux Neuves Vieux Neuves Vieux Neuves Vieux Neuves Vieux Neuves Vieux Neuves
Place des Marches Vieux Neuves Vieux Neuves Vieux Neuves Vieux Neuves Vieux Neuves Vieux Neuves Vieux Neuves Vieux Neuves Vieux Neuves Vieux Neuves Vieux Neuves Vieux
Place des Marches Vieux Neuves Vieux Neuves Vieux Neuves Vieux Neuves Vieux Neuves Vieux Neuves Vieux Neuves Vieux Neuves Vieux Neuves Vieux Neuves Vieux Neuves Vieux Neuves
Place des Marches Vieux Neuves Vieux Neuves Vieux Neuves Vieux Neuves Vieux Neuves Vieux Neuves Vieux Neuves Vieux Neuves Vieux Neuves Vieux Neuves Vieux Neuves Vieux Neuves Vieux
Place des Marches Vieux Neuves Vieux Neuves Vieux Neuves Vieux Neuves Vieux Neuves Vieux Neuves Vieux Neuves Vieux Neuves Vieux Neuves Vieux Neuves Vieux Neuves Vieux Neuves Vieux Neuves
Place des Marches Vieux Neuves Vieux Neuves Vieux Neuves Vieux Neuves Vieux Neuves Vieux Neuves Vieux Neuves Vieux Neuves Vieux Neuves Vieux Neuves Vieux Neuves Vieux Neuves Vieux Neuves Vieux
Place des Marches Vieux Neuves Vieux Neuves Vieux Neuves Vieux Neuves Vieux Neuves Vieux Neuves Vieux Neuves Vieux Neuves Vieux Neuves Vieux Neuves Vieux Neuves Vieux Neuves Vieux Neuves Vieux Neuves
Place des Marches Vieux Neuves Vieux Neuves Vieux Neuves Vieux Neuves Vieux Neuves Vieux Neuves Vieux Neuves Vieux Neuves Vieux Neuves Vieux Neuves Vieux Neuves Vieux Neuves Vieux Neuves Vieux Neuves Vieux Neuves
Place des Marches Vieux Neuves Vieux Neuves Vieux Neuves Vieux Neuves Vieux Neuves Vieux Neuves Vieux Neuves Vieux Neuves Vieux Neuves Vieux Neuves Vieux Neuves Vieux Neuves Vieux Neuves Vieux Neuves Vieux Neuves Vieux Neuves
Place des Marches Vieux Neuves Vieux Neuves Vieux Neuves Vieux Neuves Vieux Neuves Vieux Neuves Vieux Neuves Vieux Neuves Vieux Neuves Vieux Neuves Vieux Neuves Vieux Neuves Vieux Neuves Vieux Neuves Vieux Neuves Vieux Neuves Vieux Neuves
Place des Marches Vieux Neuves Vieux Neuves Vieux Neuves Vieux Neuves Vieux Neuves Vieux Neuves Vieux Neuves Vieux Neuves Vieux Neuves Vieux Neuves Vieux Neuves Vieux Neuves Vieux Neuves Vieux Neuves Vieux Neuves Vieux Neuves Vieux Neuves Vieux Neuves
Place des Marches Vieux Neuves Vieux Neuves Vieux Neuves Vieux Neuves Vieux Neuves Vieux Neuves Vieux Neuves Vieux Neuves Vieux Neuves Vieux Neuves Vieux Neuves Vieux Neuves Vieux Neuves Vieux Neuves Vieux Neuves Vieux Neuves Vieux Neuves Vieux Neuves Vieux Neuves
Place des Marches Vieux Neuves
Place des Marches Vieux Neuves

Plan sur une future réserve de chasse

Notre commune possède plusieurs espaces naturels sensibles, reconnus pour la richesse de leur biodiversité.

Aujourd'hui, une activité de chasse s'y déroule encore à proximité des habitations et des axes de circulation. Prochainement, afin de garantir la sécurité de chacun et de permettre la promenade en toute tranquillité, une première réserve de chasse sera établie dans l'espace naturel du lieu-dit des Marais.

Mais attention, le terme "réserve de chasse" peut être trompeur. Il signifie tout simplement que la chasse y est interdite. Conjointement avec la maison de la chasse, un garde-chasse sera désigné afin de faire respecter cet arrêté.

Faites passer le message et bonne promenade à tous !

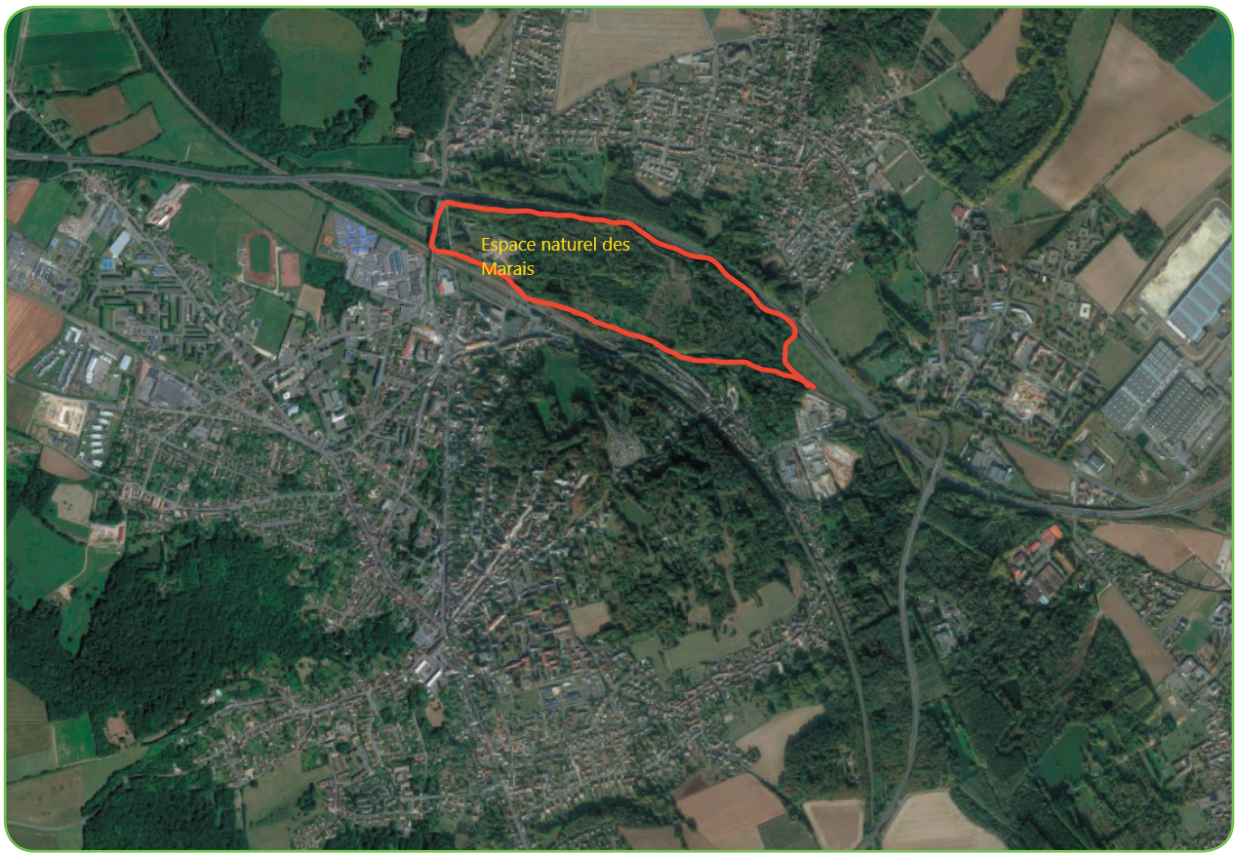

Le saviez-vous ?

Un compost est désormais en activité à l'École élémentaire des Sables !

Il permet, grâce aux déchets de la cantine (devenus du terreau) d'enrichir le sol, comme un engrais, mais a aussi bien d'autres avantages comme améliorer la structure du sol, corriger ses carences et favoriser la vie de ce dernier.

Pensez-y même à la maison !

Les Vélobox

Les Vélobox vous permettent de stationner votre vélo personnel sur un emplacement adéquat et ce, pour une vaste durée.

Ces box à vélo sont désormais disponibles près de la gare de Clermont, et il reste encore quelques places pour y déposer votre vélo en toute sécurité. Une raison de plus pour favoriser ce mode de déplacement doux !

Plus que quelques Box disponibles, faites vite !

Succès des subventions VAE Reconduit en 2020

La ville continue de s'équiper de véhicule électrique : acquisition d'un vélo cargo

A vos agendas !

http://rendezvous.clermont-oise.fr

Retrouvez toutes les prochaines actions organisées par le Conseil Local du Développement Durable et ses partenaires sur les réseaux numériques de la ville de Clermont.

ville.clermont.oise

VilleClermont60

newsletter sur www.clermont-oise.fr

Clermont - DDMag' octobre 2019
Imprimé sur papier respectueux de l'environnement
Directeur de la publication: M. le Maire de Clermont
Rédaction: services CLDD et communication
Mise en page: service communication
Impression: SMI
Distribution: Adrexo
Photos: Ville de Clermont, DR sauf mentions